

ANSVARHAVENDE  
REDAKTION:

Poul Jensen  
Finn Nielsen  
Thorsten Thomsen  
Erik Lauridsen

adr.  
planteskolevej 8  
5250 Odense SV  
telf. 962490

Oplag 125 stk.  
4 gange årlig.

BESTYRELSEN adr.

Formand.  
Poul Jensen  
Holmstrupvej 8  
telf. 961197



Kass.  
Mette Nielson  
Holmstrupvej 16

Jørgen Heebøll  
Holmstrupvej 19

Finn Nielsen  
planteskolevej

Jørgen Rønje  
planteskolevej

§§§§§§§§

	HUSK! MØD OP TIL FESTEN		BY	SPISE	KAM- MÆR- TER	U ÷L	TAL
	GÆT MED	VRED	DYRET VEJ				
RED- SKÆB						STED- ORD TO ENS	
DYRE- NE							
TYVE- RI					TYSK.L.		
HUSK BØRNE FEST 7 SEP.	RET- NING					⊙:U 000	
	SYGDOM FOR.K. STILLE-		VÆKST NÅVN				
DYR					TAL KLARE		
PRØV EN ANNONCE	X HVILER						BY
NOTER						NR. 1 FIRMA	
KØRE- TØJ				DRENG ÷ K I KØD			
FISK			TAL BY				
DYR							ENS ↘
SNØREN	DRIK				TAL		
	TONER				DRIK		
						SYERIGE NORGE	
INDE- HÅVEREN							EL

## indhold !

NYT OM BYFESTEN  
NYT OM BØRNEFESTEN  
NY REDAKTION  
ANNONCER  
NYT FRA KØBMANDEN  
LÆSERBREV  
SAMT MEGET ANDET

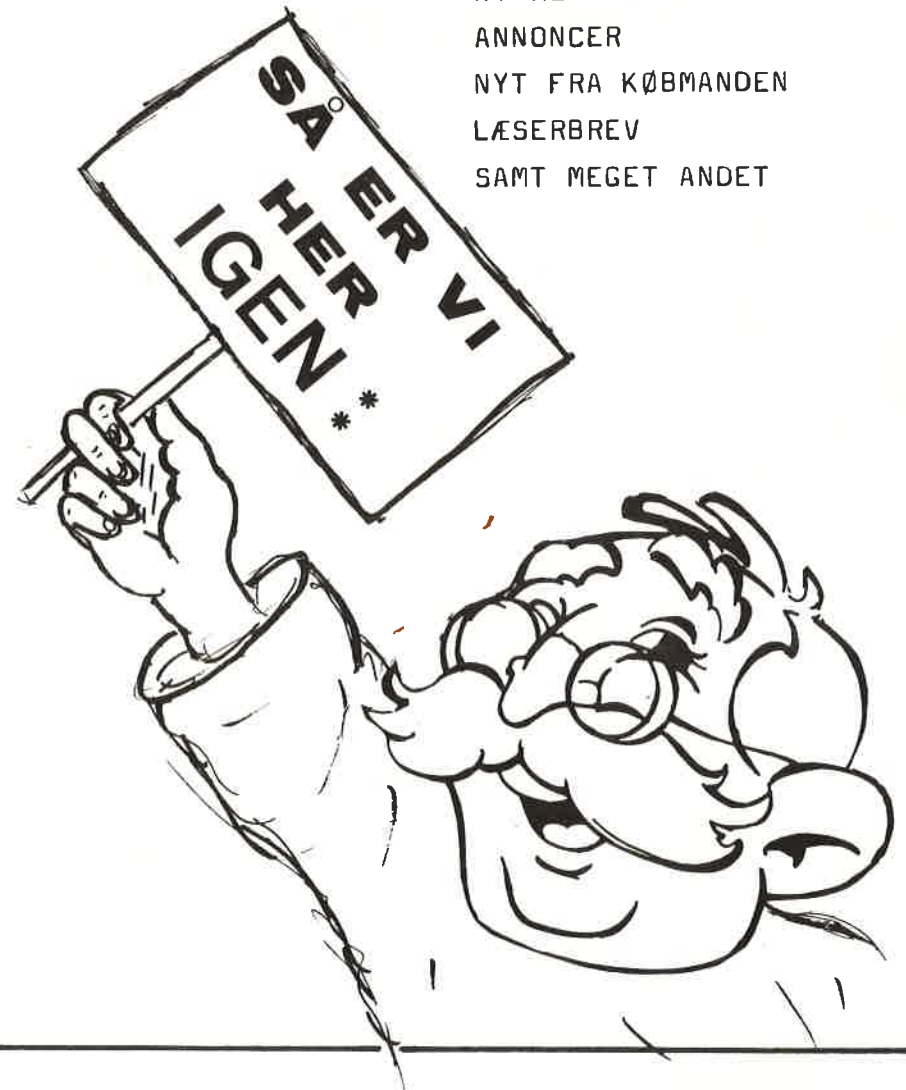

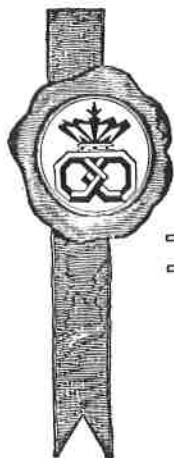

..dagens  
lyspunkt  
BRØD  
fra

TELF. **961165**

**BAGEREN**

**I**

**Holmstrup**



**Salon Marcel**

*Hanne Bredahl Nielsen*

*Planteskolevej Holmstrup. telf. 961925*

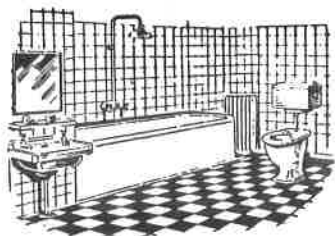

**VVS**

**V/Bendt  
Nielsen**

RAVNEBJERG SMEDE & MASKINVÆRKSTED telf. 967230  
PRIVAT PLANTESKOLEVEJ 10 HOLMSTRUP telf. 961283

DEN NYE KØBMANDSFORRETNING:

Hvordan går det med vores nye købmandspar? Jo, vi er stadig optimister, siger købmanden, de første dage var over forventning, men efterhånden er det fladet ud til det mere normale, men det er endnu for tidligt, at sætte tal på hvad årsomsætningen vil blive.

Det er vores mening også nu at føre grovvarer, idet vi føler, der er et ret stort behov herfor, vi vil føre et sortiment der er lidt bredere end det var i Brugsens tid.

Angående lånetøjet, har vi købt det afbrugsforeningen, så det også fremover kan lejes ud til fester i området.

Udbringning hvad med det? Nej, det har vi ikke beregnet, at vi ville, vi har nemlig ikke bil, eller for den sags skyld kørekort, så vi må sige, vi vil drive købmandsforretning efter selvbetjeningsprincippet.

red-e

LÆSERBREV :

Som de fleste har bemærket, er der på holmstrupvej fra baneoverskæringen og om til planteskolevej, et bredt fortov i vejens ene side, da der på denne strækning bor mange ældre og enlige, som har svært ved, at klare opgaven med at holde fortovet, henstiller jeg til bestyrelse for vores beboerforening, at de forsøger med at få kommunen til, at bekoste en flisebelægning på fortovet.

Vagner Knudsen

BÆNKEN ANBRAGT FORKERT ?

Nej det er den selvfølgelig ikke, den står på planteskolevej, hvad der hele tiden var meningen, og ikke som fejlagtigt nævnt i første nr. af HBF.



1026

16 Batis & Komp Sikringsstyrke under Skytning og Ravsøvelse ved Holmstrup 1915

## BYFEST :

Bestyrelsen og festudvalget har på et møde fået alt klart til festen. Det blev vedtaget at Høning Andreasen fra Bellinge skal spille, og samtidig har Erik Stange lovet at give et par numre, så der skulle blive musik for hele familien.

Samtidig vil der være underholdning, med bla. gæt og grimasser.

Husk alle Holmstrupianere er velkommen og gerne med børn, som jo har gratis adgang, vi andre må slippe en flad tier.

VI SES FREDAG DEN 31/8  
kl. 19.

festudvalget:::

### BØRNEFEST:

Foreningen afholder børnefest fredag den 7 sep. kl. 18-21 på legepladsen, hvor der bliver leg og underholdning af børn og voksne, der vil ske en masse spændende ting, med bla. en tryllekunstner, gæt og grimasser.

Det er festudvalgets håb, at også forældrene vil møde op den pågældende aften.

### BEMÆRK:

Hvis vejeret ikke er godt, flyttes festen til Linbuskolen

vel mødt



**OCEKA  
MARKED**

**Holmstrup Købmandsgård**

## NYVALGT REDAKTION :

Der blev på sidste bestyrelsesmøde fundet frem til følgende medlemmer, som har fået til opgave, at sidde i redaktionen for vores blad, nemlig Poul Jensen, Finn Nielsen, Thorsten Thomsen, og Erik Lauridsen. Til disse fiere personer kan der nu indleveres såvel annoncer som læserbreve, samt emner som medlemmerne føler bør tages op i bladet.

Redaktionen henstiller samtidig til de medlemmer der er i besiddelse af gamle billeder fra Holmstrup og omegn, eller har andet materiale af historisk værdi, udlåner dette til bladet, så alle læsere kan få glæde af det.

red.

## DET GAMLE BILLEDE:

Det første billede vi har modtaget, er fra Else Zimmermann, det viser en militær-øvelse fra 1915 i Holmstrup, på billedet ses bla. det store hus og Stationen, medens der kun er skyttegrave der hvor bageriet og omkringliggende huse, nu befinder sig.

Tak til Else :

## PULTERKAMMER- ANNONCER OG MEDDELELSER:

Red. har vedtaget, at der bliver mulighed for, at få indrykket små annoncer i bladet for 10 kr. pr. gang, eventuelt som en slags pulterkammer og efterlysninger, meddelelser, mærkedage og lignende, vi gør samtidig opmærksom på, at næste nr. af bladet udkommer i november md.

## ANNONCEPRISER:

Små annoncer pr. nr. 10 kr.  
Halvside et år..... 50 kr.  
Helside pr. gang.... 75 kr.

BRUGTE TAGPLADER  
SÆLGES  
pr. stk. 5,00 kr.  
Brian Lauridsen  
planteskolevej 8  
telf. 962490



# Kør dansk

Autorep.

Smørring & olie

Dækservice

v/ Finn Nielsen

PLANTESKOLEVEJ 19

5250 ODENSE SV.

TELEFON (09) 96 18 87

**SELVBETJENING**

mandag-fredag kl. 7.30 til 17.30

lørdag kl. 9.00 til 12.00

søndag lukket

udenfor åbningstid

SEDELAUTOMAT TIL

20 - 50 - 100 KR. SEDLER

**kiosk**

**SPAR  
6 ØRE**

HUSK:  
TIL FESTEN KØBES ALT  
DRIKKELSE I BAREN, OG  
TIL RIMELIGE PRISER:

# BLIV MEDLEM KR. 30- PR ÅR

# EL SALG

Deres el-fagmand

# HOLMSTRUP EL-SERVICE

v/ E REIMERS LARSEN

planteskolevej 15 telf. 961171

REP. AF HÅRDE HVIDVARER UDFØRES.